Le réseau AVF

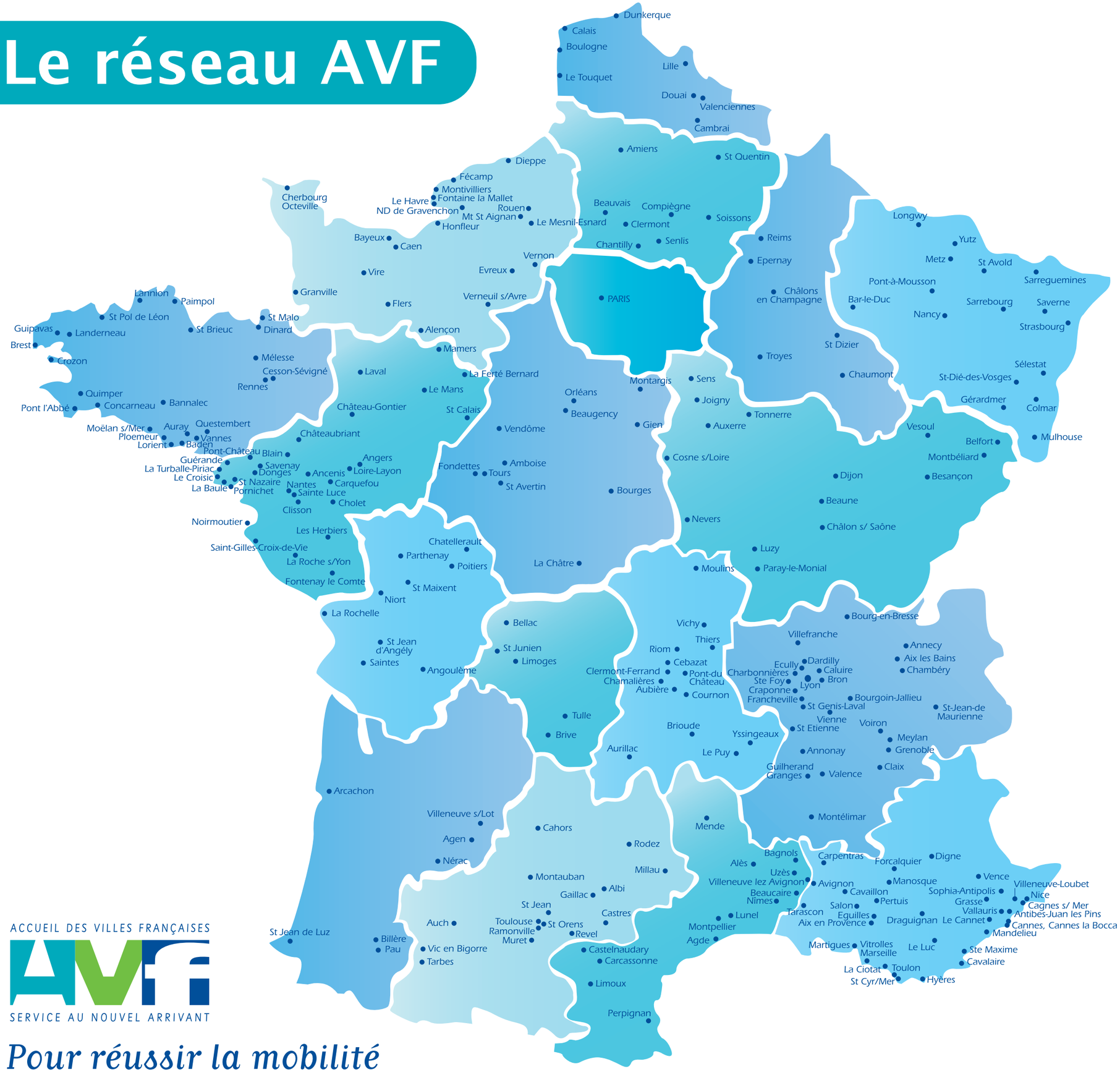

ACCUEIL DES VILLES FRANÇAISES

SERVICE AU NOUVEL ARRIVANT

Pour réussir la mobilité

www.avf.asso.fr